

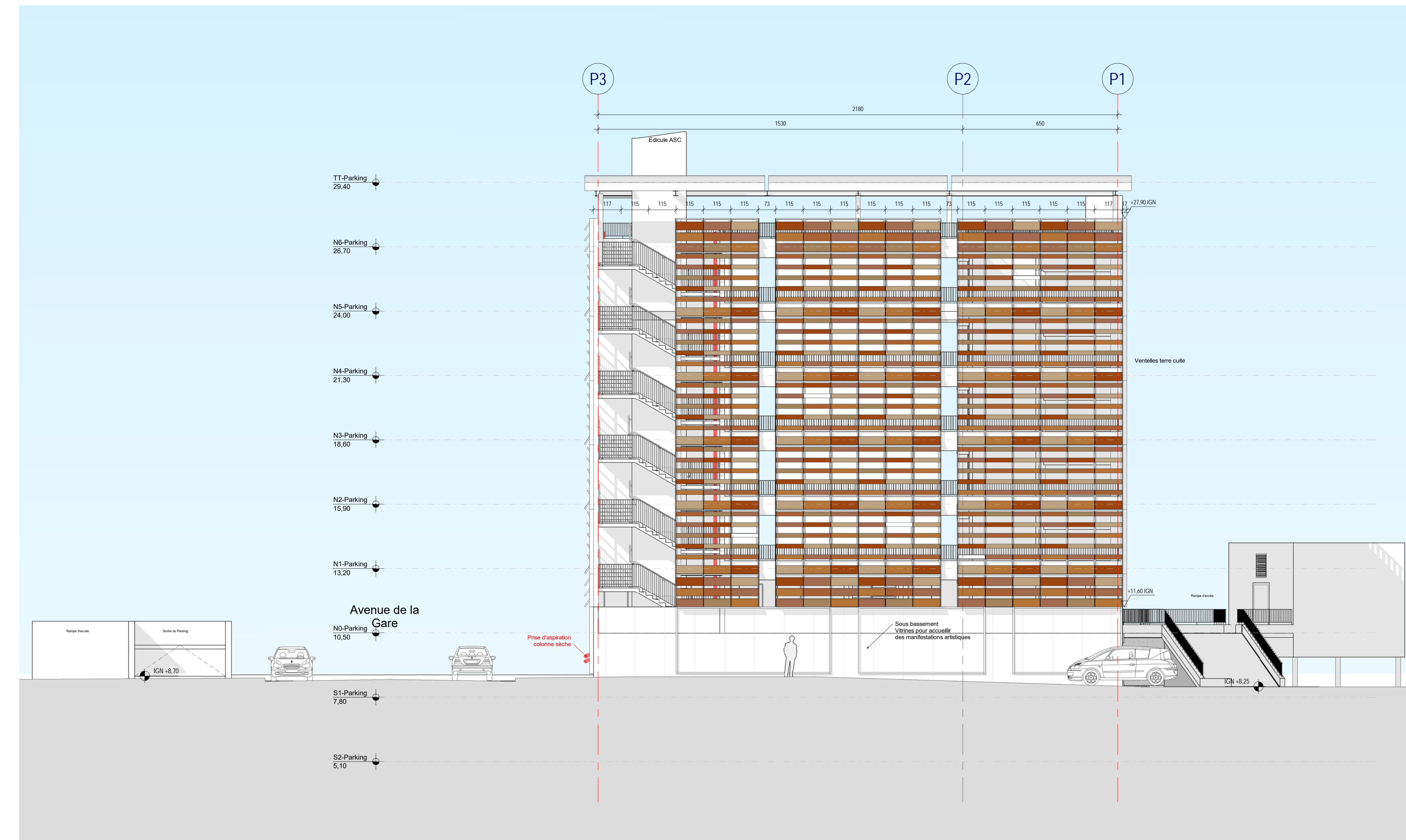

Façade Est

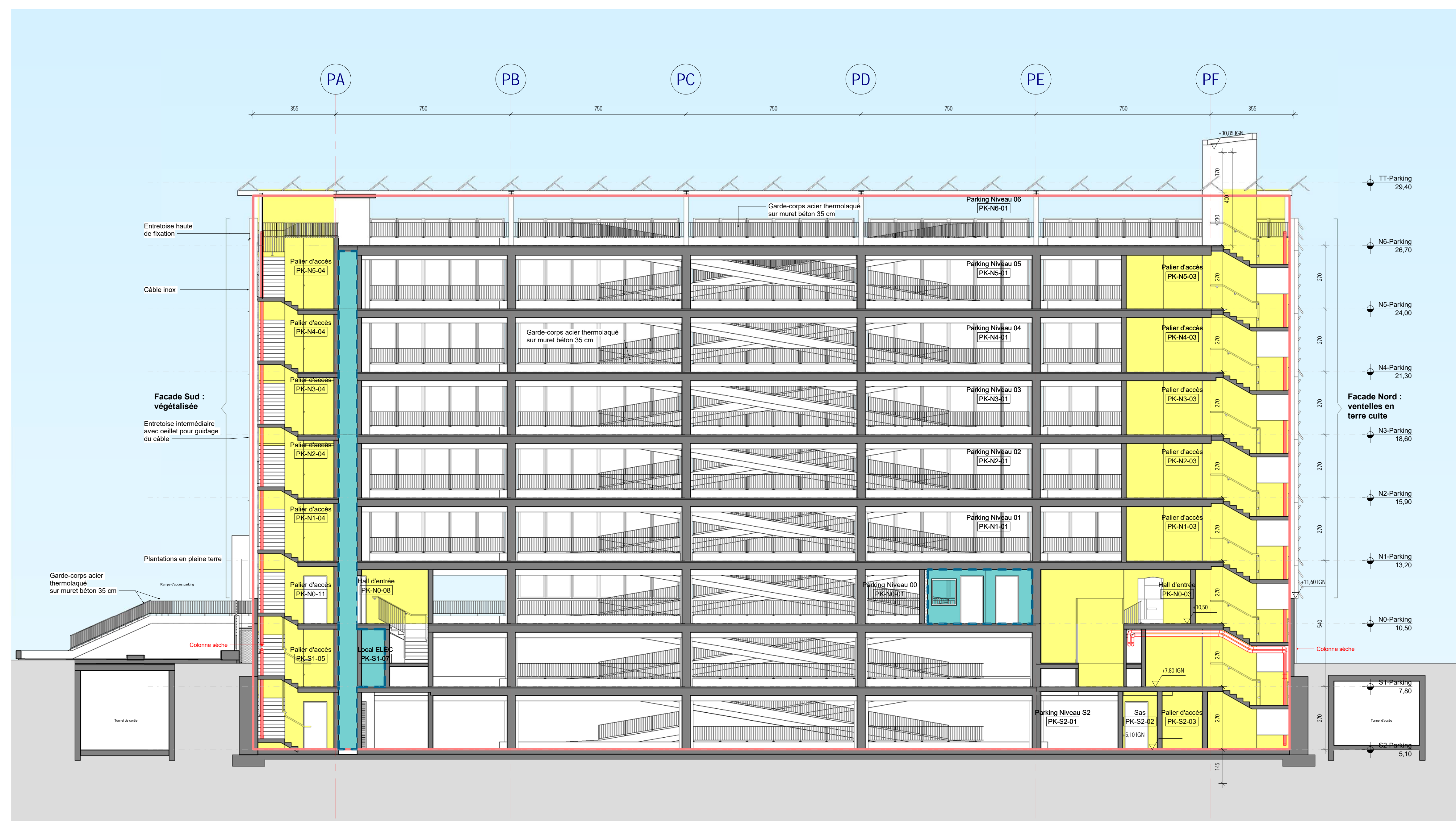

Façade Nord



Coupe longitudinale

LEGENDE

- Locaux à risque important : Paroi CF 2H, Porte CF 1H + barre
- Locaux à risque moyen : Paroi CF 1H, Porte CF 1/2H + ferme porte
- Circulations : ParoisCF 1H, Porte PF 1/2H
- Limite ERP
- Limite ERT
- Sortie vers l'extérieur

GARE DE CAGNES-SUR-MER
POLE D'ECHANGES MULTIMODAL

Maîtrise d'ouvrage déléguée : Gares & Connexions
Adresse : 4, rue Jean Guéhen CO 20014
12011 Marseille Cedex 02
Tel 04 13 25 12 03

DEMANDEUR
SNCF Gares&Connexions
Gilles MANTHEL

Conduite d'opération : PARVIS
Adresse : 4, rue Jean Guéhen CO 20014
12011 Marseille Cedex 02
Tel 01 80 50 93 00

ARCHITECTE :
FRANÇOIS BANNERELLE
ARCHITECTES ASSOCIÉS

BUREAUX D'ETUDES :
Raphaël NICOTE

AREP - Aménagement Recherche Pôles d'Echanges
Adresse : 15, Avenue d'Orly
75047 Paris Cedex 13
Tel 01 57 27 15 00

INGEROP - ARCONA - Structure - Façades
Adresse : 15, rue des Deux Gares
82000 Rueil-Malmaison
Tel 01 82 51 66 22

LEA - Les éclairagistes associés
Adresse : 7, rue André Cornein
69001 Lyon
Tel 04 72 10 62 03

DEMANDE DE PERMIS DE CONSTRUIRE
COMMUNE DE CAGNES-SUR-MER

Système planimétrique IGH 03 | Système planimétrique RSF 03 | Lambert93 CGM4

PARKING
4 - DOSSIER SPECIFIQUE SECURITE INCENDIE
Façades et coupe

N° d'affaire : 1005414-00 | Date : 21/01/2019 | Echelle : 1 : 100

ARP	CGM	DPC	CPE	01	PRJ	40-5-07	A
EMETTEUR	PROJET	PHASE	TYPE	IDENTIFIANT	LOT	N°	INDICE